

Haus Typ II mit 2 Wohneinheiten "Familienhaus"

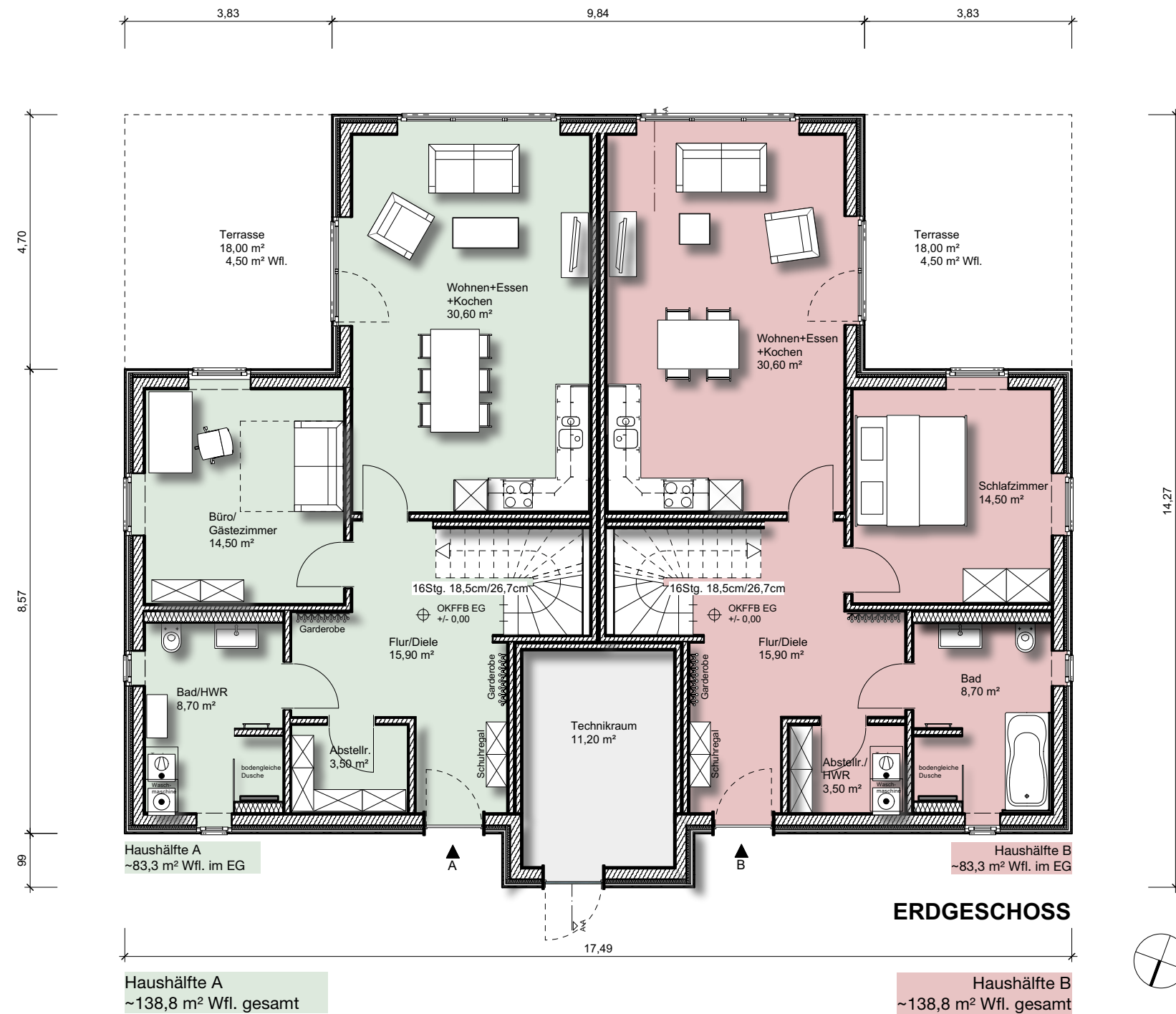

Bezeichnung Einzelhaus Typ II mit 2 WE - Grundriss EG			
Planstand Entwurf			
Projekt-Nr. 2022-04	Index	Plan-Nr. EZH-II-2_E21	Maßstab 1:100
Datum gez. 16.05.2023	Bauvorhaben Wohnprojekt "Schnellenberger Weg"		
Blattgröße DIN A3	Schnellenberger Weg, 21391 Reppenstedt		
Gezeichnet B.H.	Architekt Saborosch Architekten Marie-Curie-Str. 1, 21337 Lüneburg 04131 - 927 902 20 info@saborosch-architekten.de		
Unterschrift Baugemeinschaft	Auftraggeber Planungsgemeinschaft wandelbar GbR c/o Volker Holtermann Alfstr.17, 23552 Lübeck		



Haus Typ II mit 2 Wohneinheiten "Familienhaus"

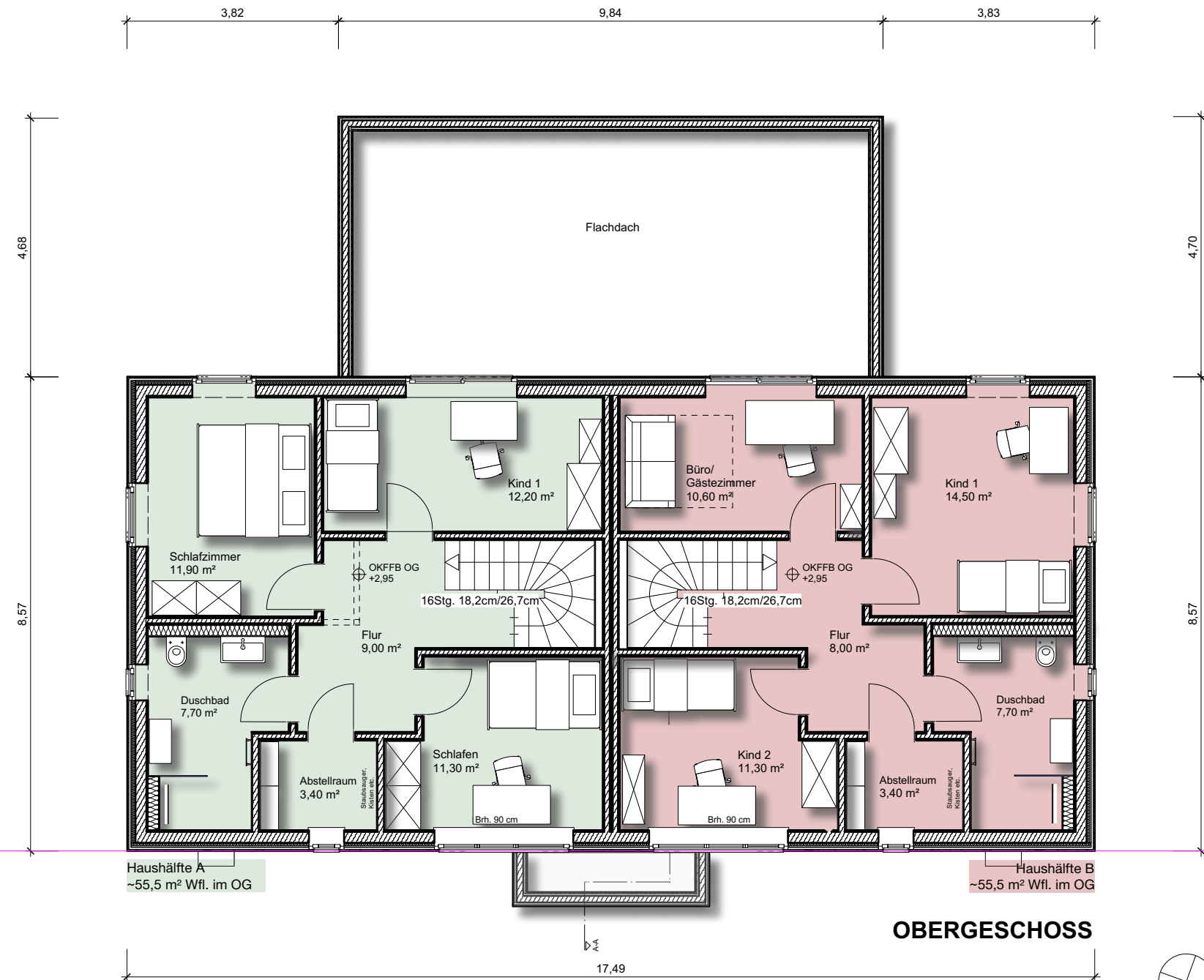

Bezeichnung Einzelhaus Typ II mit 2 WE - Grundriss OG			
Planstand			
Projekt-Nr. 2022-04	Index	Plan-Nr. EZH-II-2_E22	Maßstab 1:100
Datum gez. 16.05.2023	Bauvorhaben Wohnprojekt "Schnellenberger Weg"		
Blattgröße DIN A3	Schnellenberger Weg, 21391 Reppenstedt		
Gezeichnet B.H.	Architekt Saborosch Architekten Marie-Curie-Str. 1, 21337 Lüneburg 04131 - 927 902 20 info@saborosch-architekten.de		
Unterschrift Baugemeinschaft	Auftraggeber Planungsgemeinschaft wandelbar GbR c/o Volker Holtermann Alfstr.17, 23552 Lübeck		

